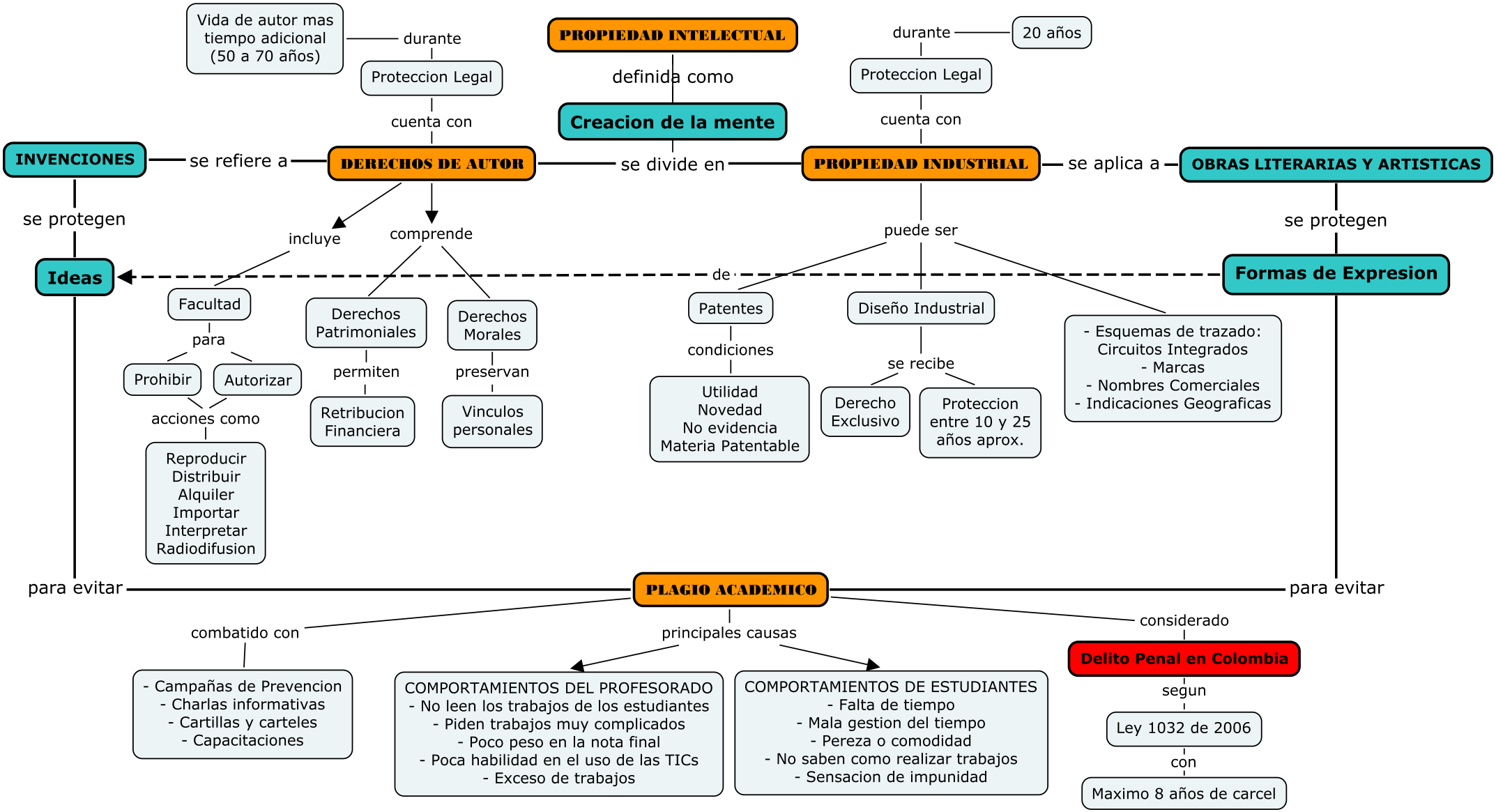
PROPIEDAD INTELECTUAL
definida como
Creacion de la mente
se divide en
DERECHOS DE AUTOR
cuenta con
Proteccion Legal
durante
Vida de autor mas tiempo adicional (50 a 70 años)
PROPIEDAD INDUSTRIAL
cuenta con
Proteccion Legal
durante
20 años
INVENCIONES
se refiere a
se protegen
Ideas
OBRAS LITERARIAS Y ARTISTICAS
se aplica a
se protegen
Formas de Expresion
incluye
comprende
Facultad
para
Prohibir
Autorizar
acciones como
Reproducir
Distribuir
Alquiler
Importar
Interpretar
Radiodifusion
Derechos Patrimoniales
permiten
Retribucion Financiera
Derechos Morales
preservan
Vinculos personales
puede ser
de
Patentes
condiciones
Utilidad
Novedad
No evidencia
Materia Patentable
Diseño Industrial
se recibe
Derecho Exclusivo
Proteccion entre 10 y 25 años aprox.
- Esquemas de trazado:
Circuitos Integrados
- Marcas
- Nombres Comerciales
- Indicaciones Geograficas
para evitar
PLAGIO ACADEMICO
para evitar
combatido con
- Campañas de Prevencion
- Charlas informativas
- Cartillas y carteles
- Capacitaciones
principales causas
COMPORTAMIENTOS DEL PROFESORADO
- No leen los trabajos de los estudiantes
- Piden trabajos muy complicados
- Poco peso en la nota final
- Poca habilidad en el uso de las TICs
- Exceso de trabajos
COMPORTAMIENTOS DE ESTUDIANTES
- Falta de tiempo
- Mala gestion del tiempo
- Pereza o comodidad
- No saben como realizar trabajos
- Sensacion de impunidad
considerado
Delito Penal en Colombia
segun
Ley 1032 de 2006
con
Maximo 8 años de carcel